L'Enfant s'avance

CWICKER

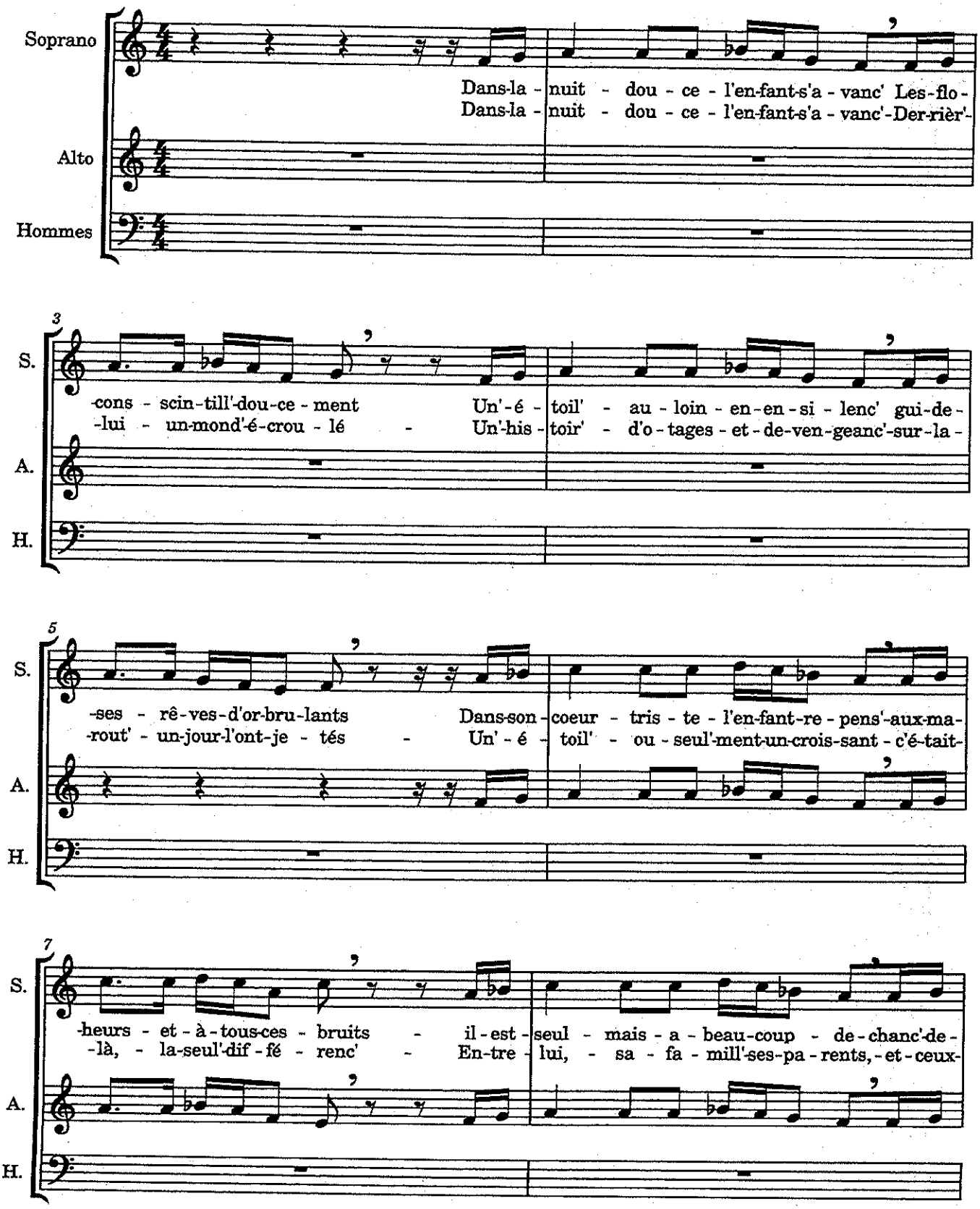

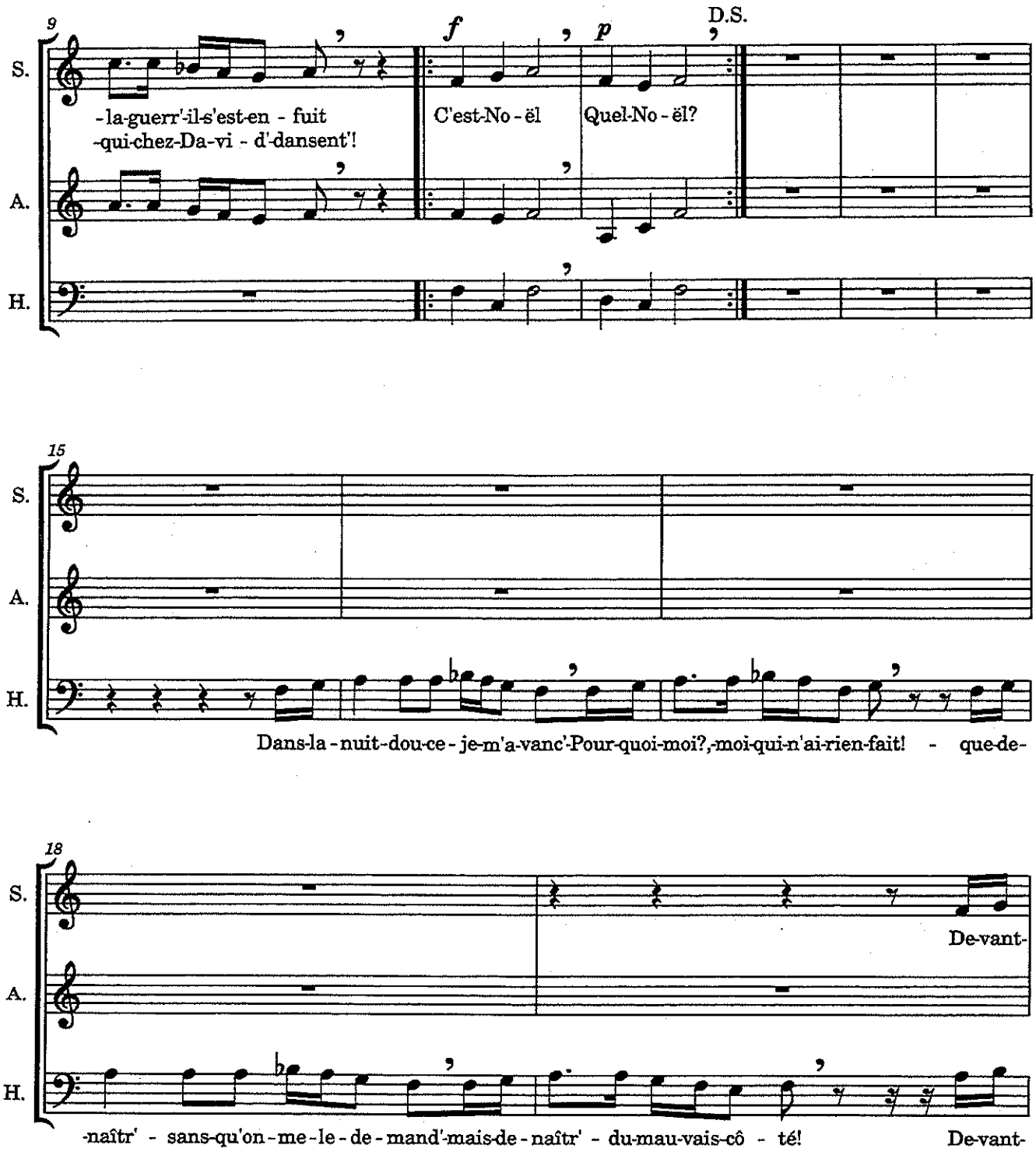
9
S.
A.
H.
f
p
D.S.
-la-guerr'-il-s'est-en - fuit
-qui-chez-Da-vi - d'-dansent'!
C'est-No - ël
Quel-No - ël?
15
Dans-la - nuit-dou-ce - je-m'a-vanc'-Pour-quoi-moi?,-moi-qui-n'ai-rien-fait! - que-de-
18
De-vant-
-naîtr' - sans-qu'on - me - le - de - mand'-mais-de - naîtr' - du-mau-vais-cô - té!
De-vant-

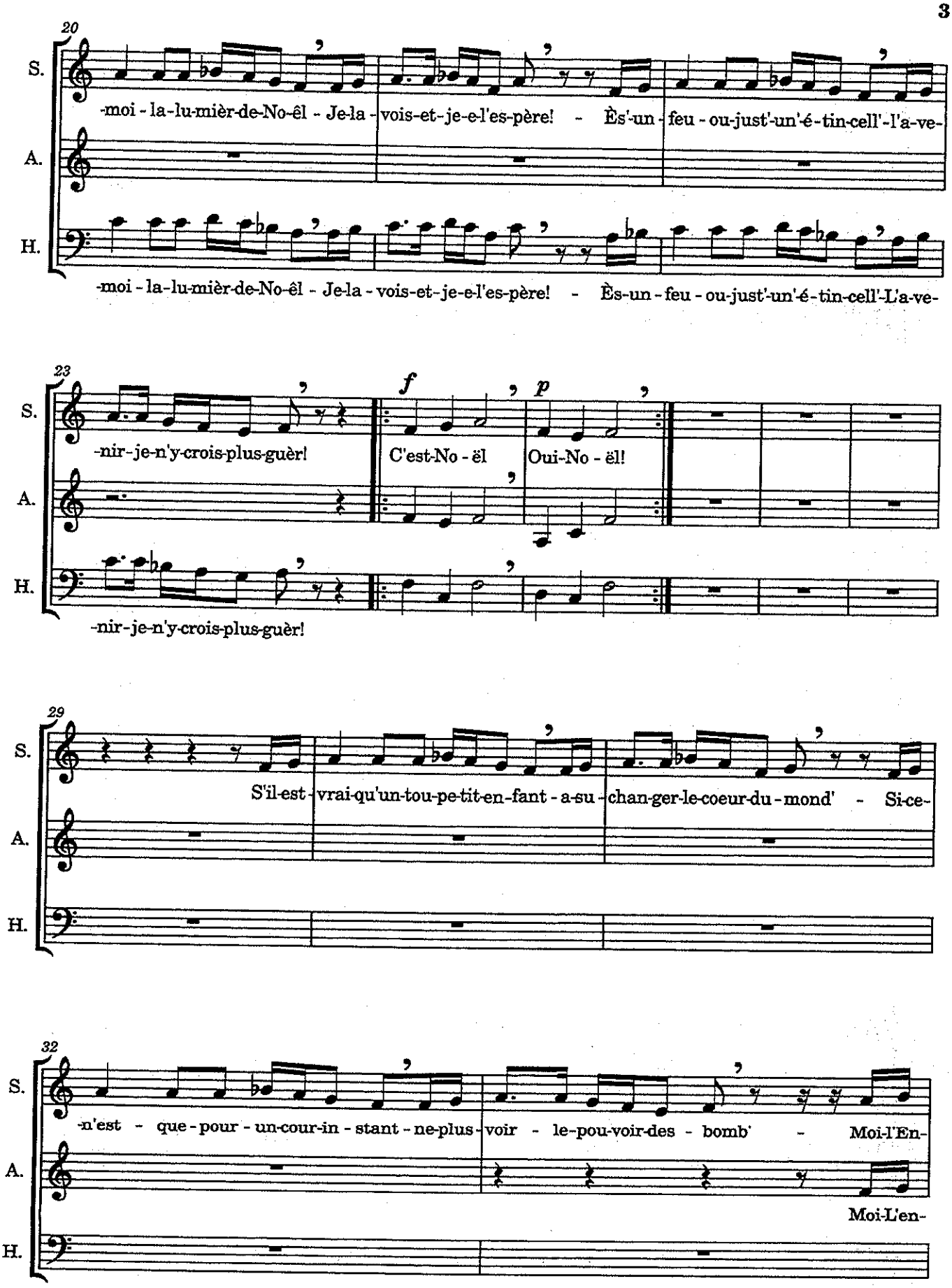
20
S.
A.
H.
-moi - la-lu-mièr-de-No-êl - Je-la - vois-et-je-e-l'es-père! - Ès'-un - feu - ou-just'-un'-é-tin-cell'-l'a-ve-
-moi - la-lu-mièr-de-No-êl - Je-la - vois-et-je-e-l'es-père! - Ès-un - feu - ou-just'-un'-é-tin-cell'-L'a-ve-
23
f
p
-nir-je-n'y-crois-plus-guèr!
C'est-No - ël
Oui-No - ël!
-nir-je-n'y-crois-plus-guèr!
29
S'il-est - vrai-qu'un-tou-pe-tit-en-fant - a-su - chan-ger-le-coeur-du - mond' - Si-ce-
32
-n'est - que - pour - un-cour-in - stant - ne-plus - voir - le-pou-voir-des - bomb' - Moi-l'En-
Moi-L'en-

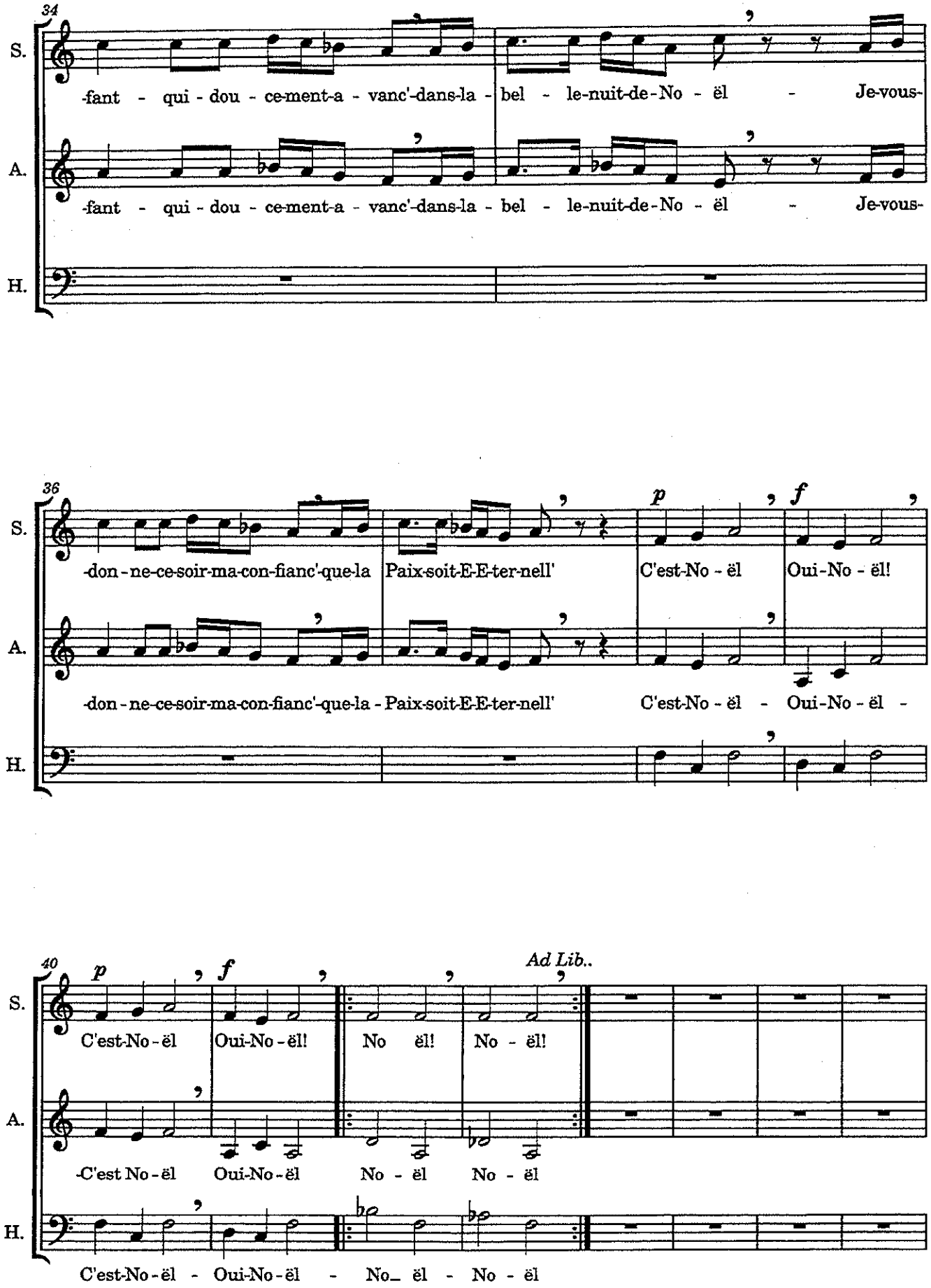
34
S.
-fant - qui - dou - ce-ment-a - vanc'-dans-la - bel - le-nuit-de-No - ël - Je-vous-
A.
-fant - qui - dou - ce-ment-a - vanc'-dans-la - bel - le-nuit-de-No - ël - Je-vous-
H.
36
S.
-don-ne-ce-soir-ma-con-fianc'-que-la Paix-soit-E-E-ter-nell' C'est-No - ël Oui-No - ël!
p
f
A.
-don-ne-ce-soir-ma-con-fianc'-que-la - Paix-soit-E-E-ter-nell' C'est-No - ël - Oui-No - ël -
H.
40
S.
C'est-No-ël Oui-No-ël! No ël! No - ël!
p
f
Ad Lib..
A.
-C'est No-ël Oui-No-ël No - ël No - ël
H.
C'est-No-ël - Oui-No-ël - No_ ël - No - ël