La ballade nord-irlandaise

(Sur l'air du traditionnel écossais "The Water is Wide")

Arrangement voix et piano :
Mathias Charton

Paroles : **Renaud Séchan**

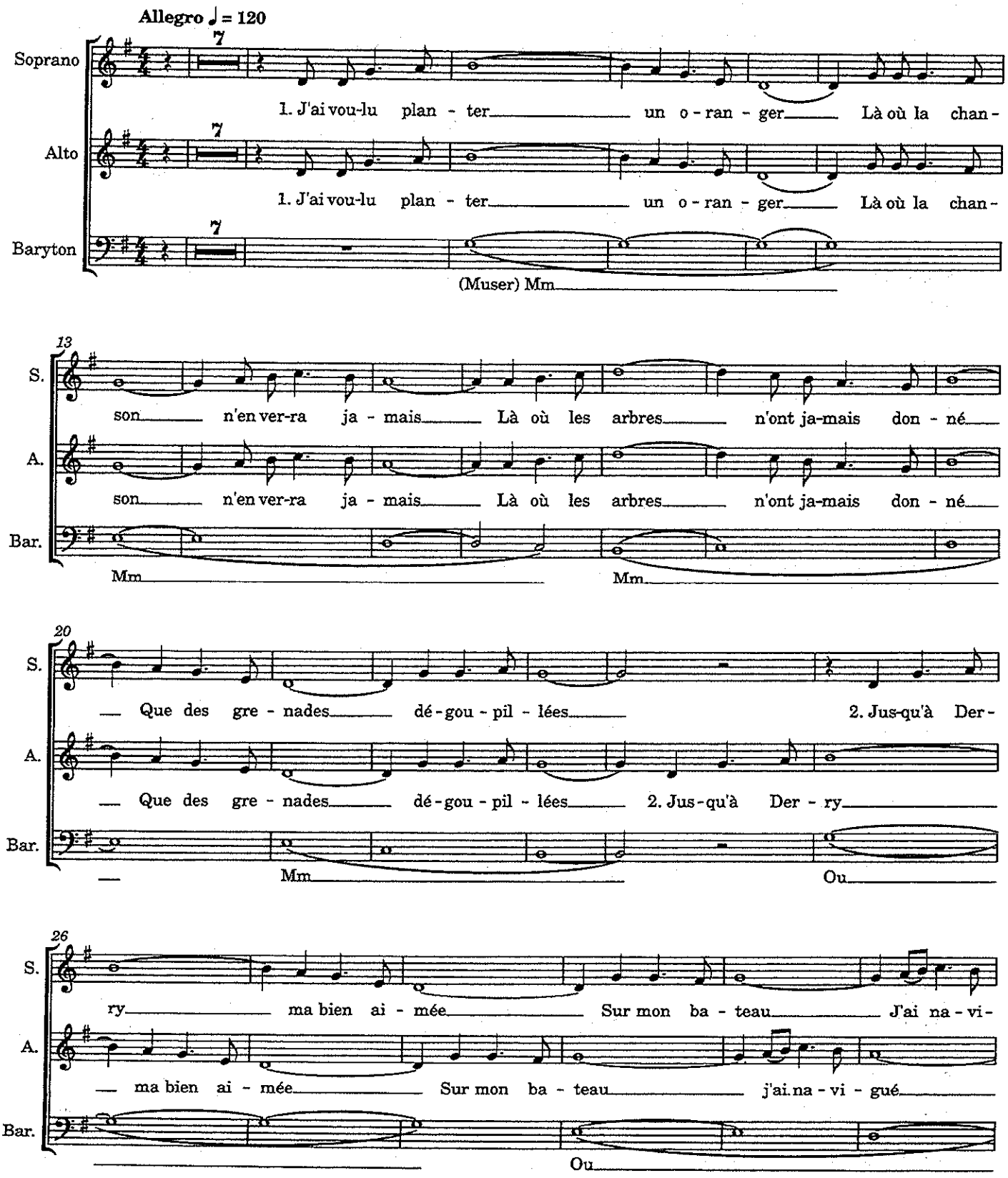

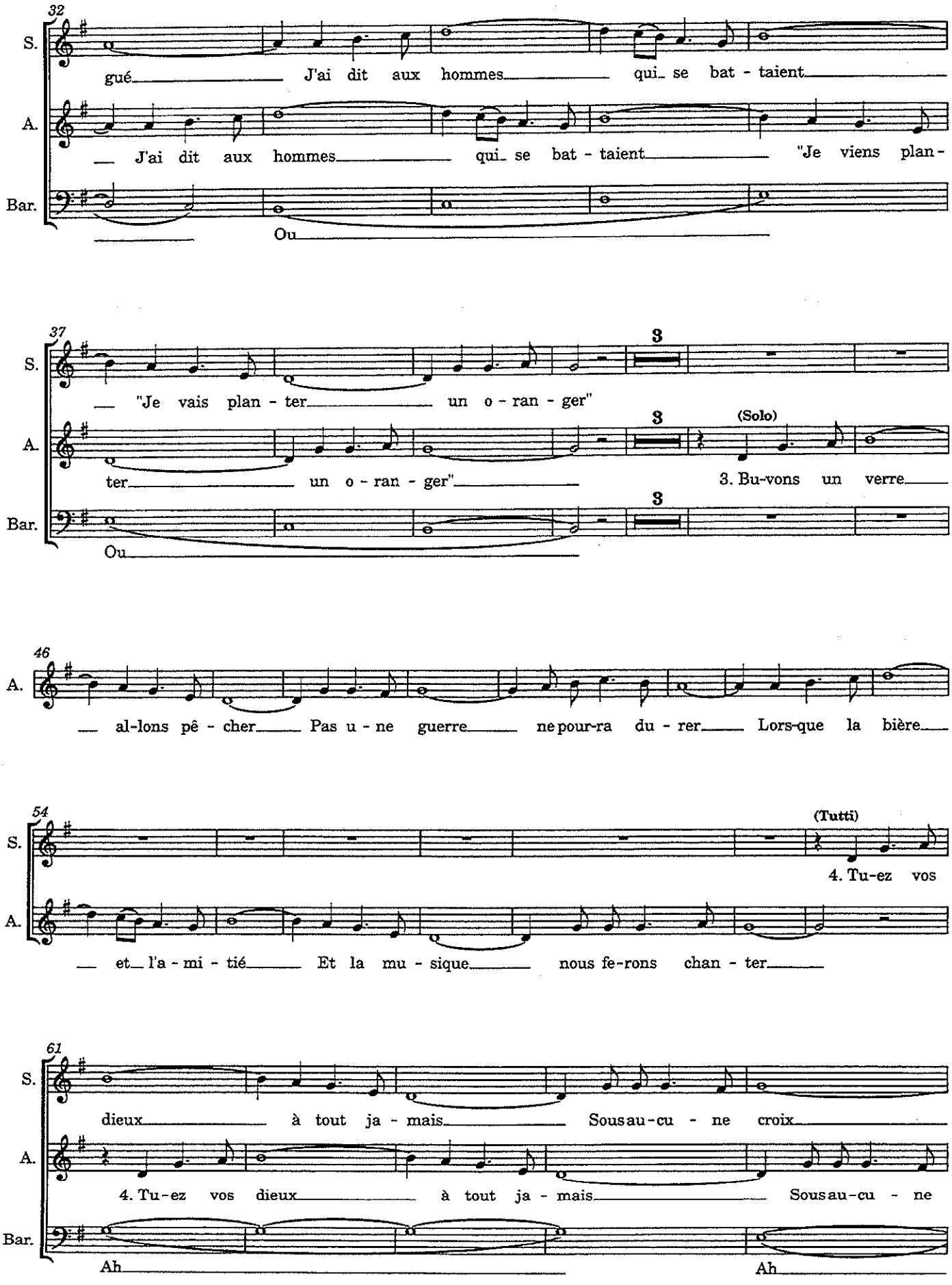
32
S.
gué J'ai dit aux hommes qui se bat - taient
A.
J'ai dit aux hommes qui se bat - taient "Je viens plan -
Bar.
Ou
37
S.
"Je vais plan - ter un o - ran - ger"
3
A.
ter un o - ran - ger"
3
(Solo)
3. Bu-vons un verre
Bar.
3
Ou
46
A.
al-lons pê - cher Pas u - ne guerre ne pour-ra du - rer Lors-que la bière
54
S.
(Tutti)
4. Tu-ez vos
A.
et l'a - mi - tié Et la mu - sique nous fe-rons chan - ter
61
S.
dieux à tout ja - mais Sous au-cu - ne croix
A.
4. Tu-ez vos dieux à tout ja - mais Sous au-cu - ne
Bar.
Ah
Ah

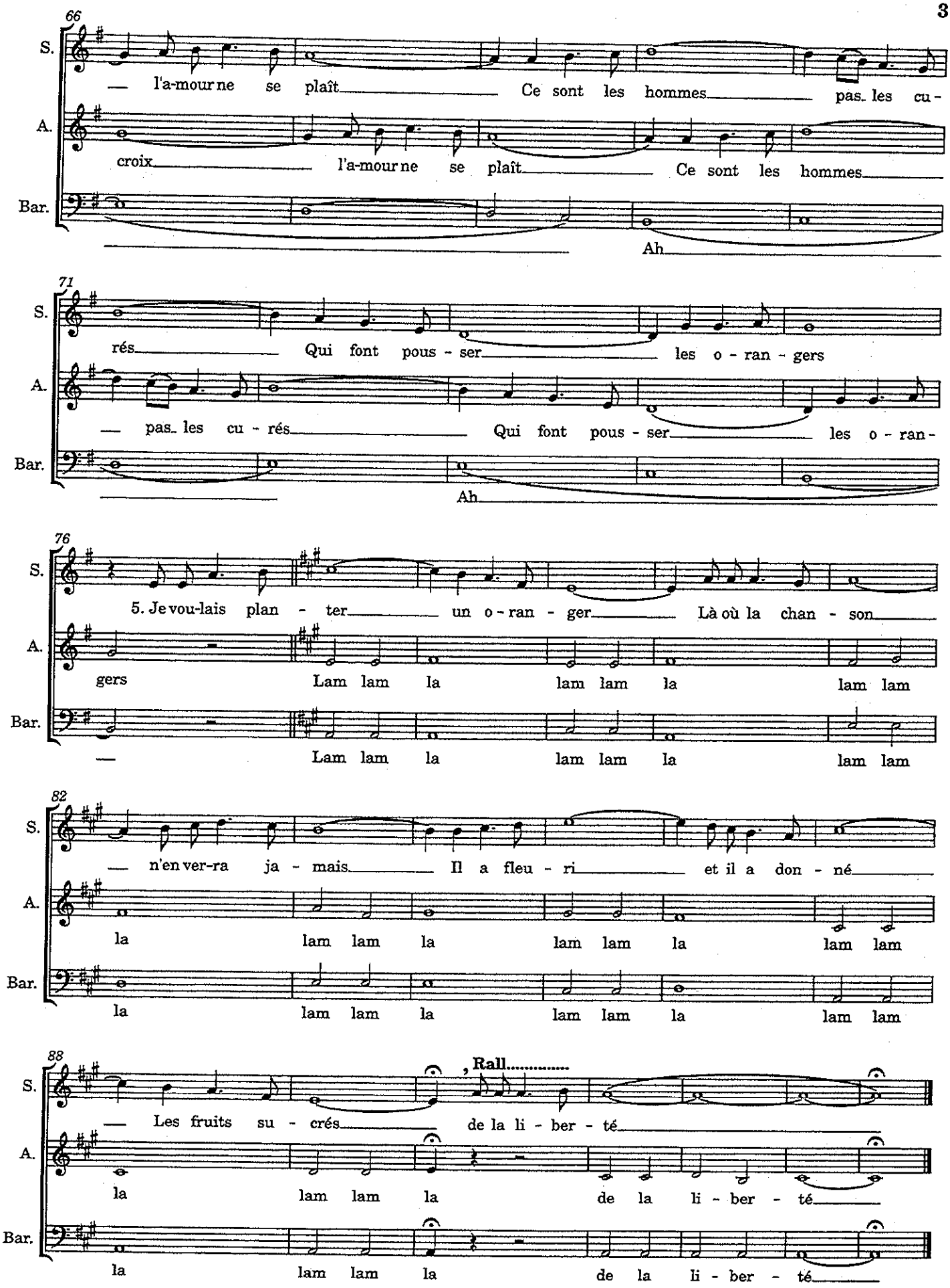
66
S.
— l'a-mour ne se plaît Ce sont les hommes pas les cu-
A.
croix l'a-mour ne se plaît Ce sont les hommes
Bar.
Ah
71
S.
rés Qui font pous - ser les o - ran - gers
A.
— pas les cu - rés Qui font pous - ser les o - ran-
Bar.
Ah
76
S.
5. Je vou-lais plan - ter un o - ran - ger Là où la chan - son
A.
gers Lam lam la lam lam la lam lam
Bar.
— Lam lam la lam lam la lam lam
82
S.
— n'en ver-ra ja - mais Il a fleu - ri et il a don - né
A.
la lam lam la lam lam la lam lam
Bar.
la lam lam la lam lam la lam lam
88
, Rall.....
S.
— Les fruits su - crés de la li - ber - té
A.
la lam lam la de la li - ber - té
Bar.
la lam lam la de la li - ber - té