NOËL D'ALSACE *Noël populaire*

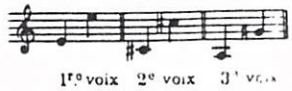

Harmonisation de Christian Wagner

1
2
3

1. Pe - tits en - fants qui m'é - cou - tez sa - chez que vers mi

Pe - tits en - fants sa - chez que vers mi

No - ël

- nuit Jé - sus vien - dra pour vous sau - ver dans

- nuit Jé - sus vien - dra dans

No - ël

le froid et la nuit A Beth - lé - em dans

le froid et la nuit A

un tau - dis est né pour nous l'En - fant jo - li

Beth - lé - em est né pour nous l'En - fant jo - li

1. est né pour nous l'En - fant jo - li
2. au Fils qui vient nous ra - che - ter

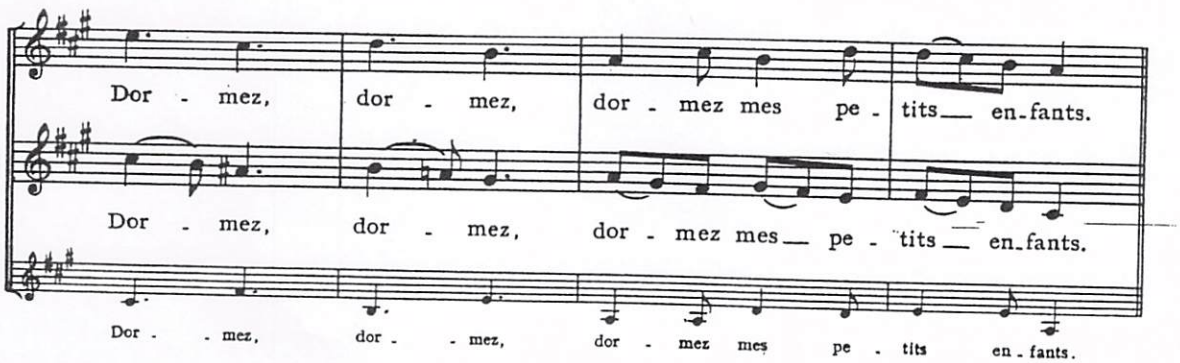

2 *(1e voix)*

Le bœuf et l'âne ont réchauffé l'enfant qui grelottait
Et saint-Joseph de son manteau couvrait Jésus dormant
Et nous, qu'allons-nous apporter au Fils qui vient nous racheter?
Prions, prions pour louer l'Enfant divin.

(2e voix)

Le bœuf et l'âne ont réchauffé l'enfant
de son manteau couvrait Jésus dormant
qu'apportons-nous au Fils qui vient nous racheter ?
prions, prions pour louer l'Enfant divin.

Ce chant est enregistré par La Cigale de Lyon : "La Cigale chante Noël"