- Ensemble -

Paroles & Musique : Les Frangines
Arrangement : Rémi AURIERES

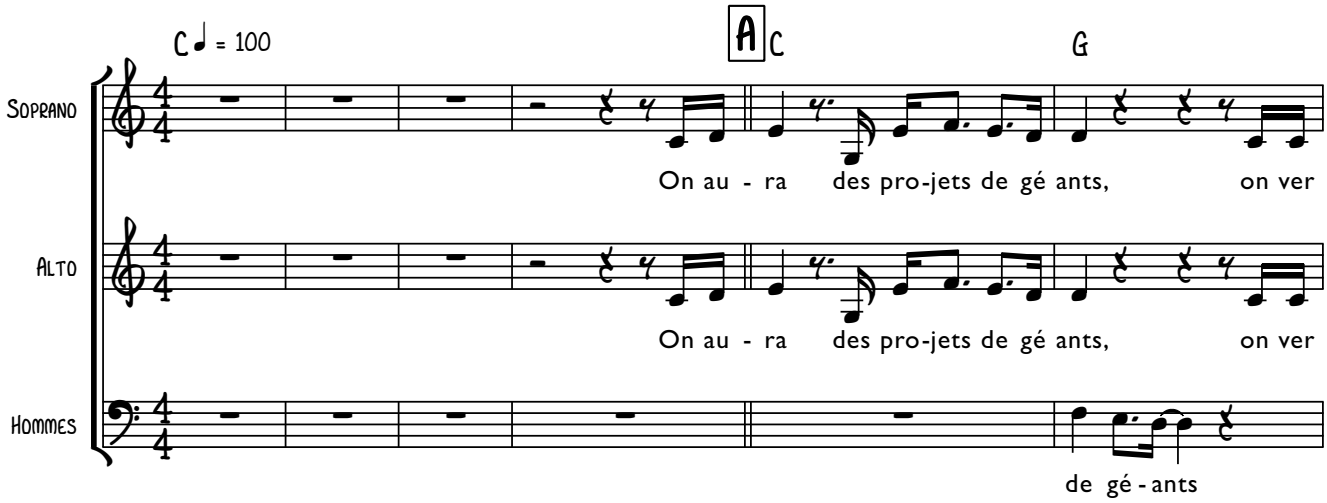

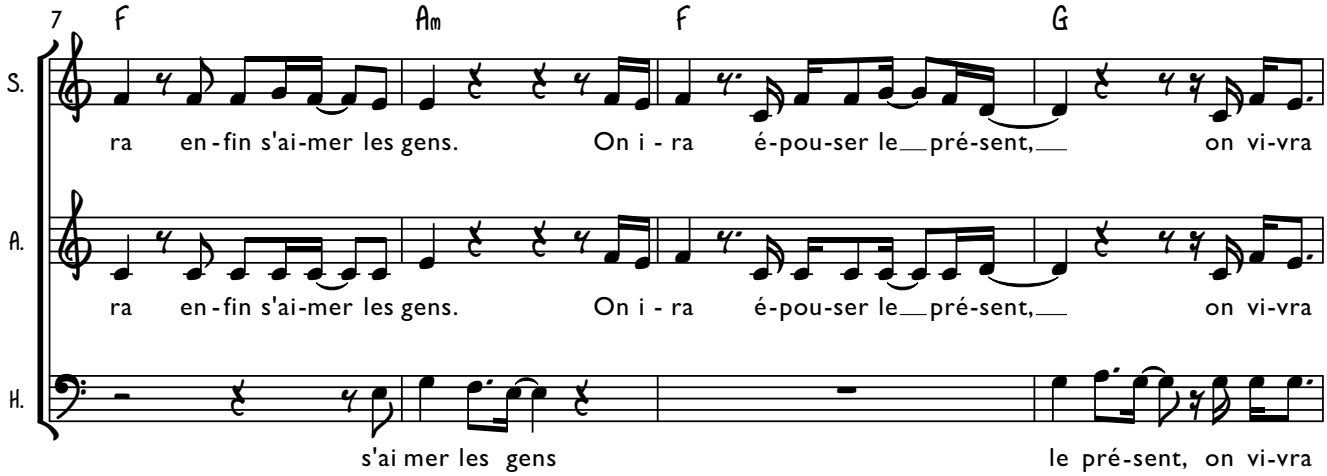

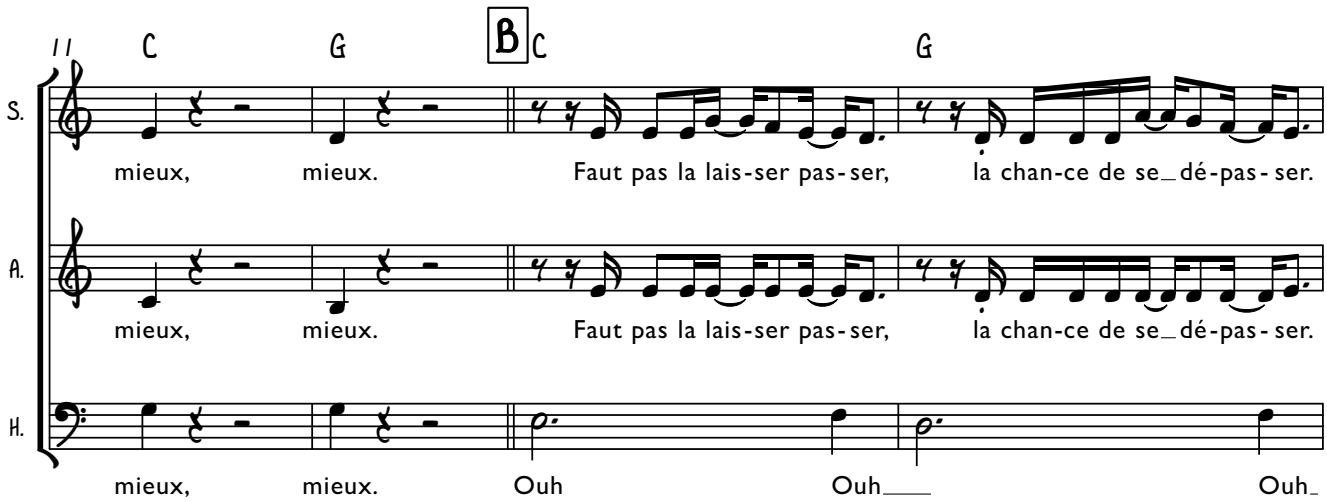

RA PROD 2022-2023 © Les Editions Du Hibou

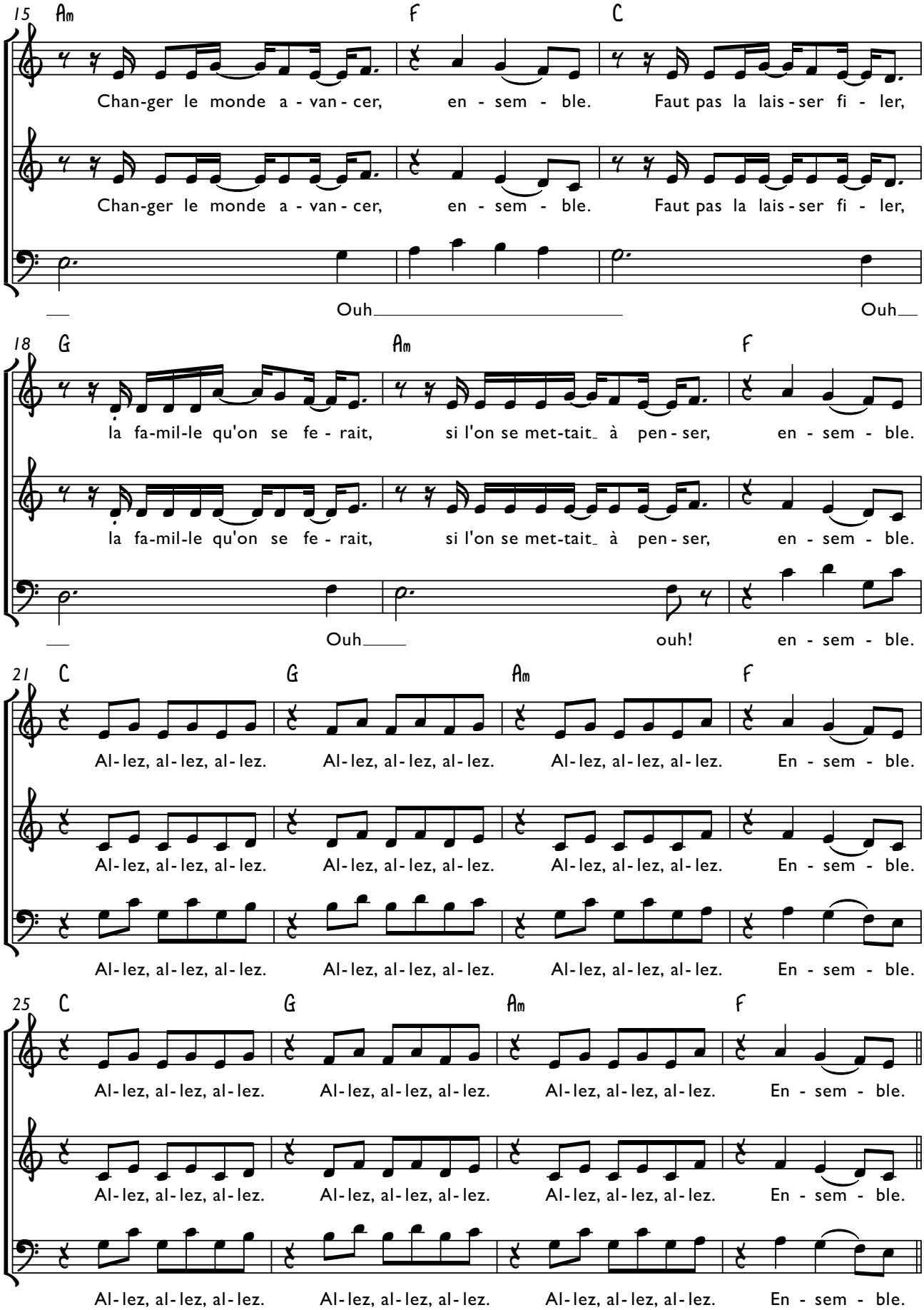
15
Am
F
C
S.
Chan-ger le monde a - van - cer, en - sem - ble. Faut pas la lais - ser fi - ler,
A.
Chan-ger le monde a - van - cer, en - sem - ble. Faut pas la lais - ser fi - ler,
H.
Ouh Ouh
18
G
Am
F
S.
la fa-mil-le qu'on se fe - rait, si l'on se met-tait à pen - ser, en - sem - ble.
A.
la fa-mil-le qu'on se fe - rait, si l'on se met-tait à pen - ser, en - sem - ble.
H.
Ouh ouh! en - sem - ble.
21
C
G
Am
F
S.
Al - lez, al - lez, al - lez. Al - lez, al - lez, al - lez. Al - lez, al - lez, al - lez. En - sem - ble.
A.
Al - lez, al - lez, al - lez. Al - lez, al - lez, al - lez. Al - lez, al - lez, al - lez. En - sem - ble.
H.
Al - lez, al - lez, al - lez. Al - lez, al - lez, al - lez. Al - lez, al - lez, al - lez. En - sem - ble.
25
C
G
Am
F
S.
Al - lez, al - lez, al - lez. Al - lez, al - lez, al - lez. Al - lez, al - lez, al - lez. En - sem - ble.
A.
Al - lez, al - lez, al - lez. Al - lez, al - lez, al - lez. Al - lez, al - lez, al - lez. En - sem - ble.
H.
Al - lez, al - lez, al - lez. Al - lez, al - lez, al - lez. Al - lez, al - lez, al - lez. En - sem - ble.

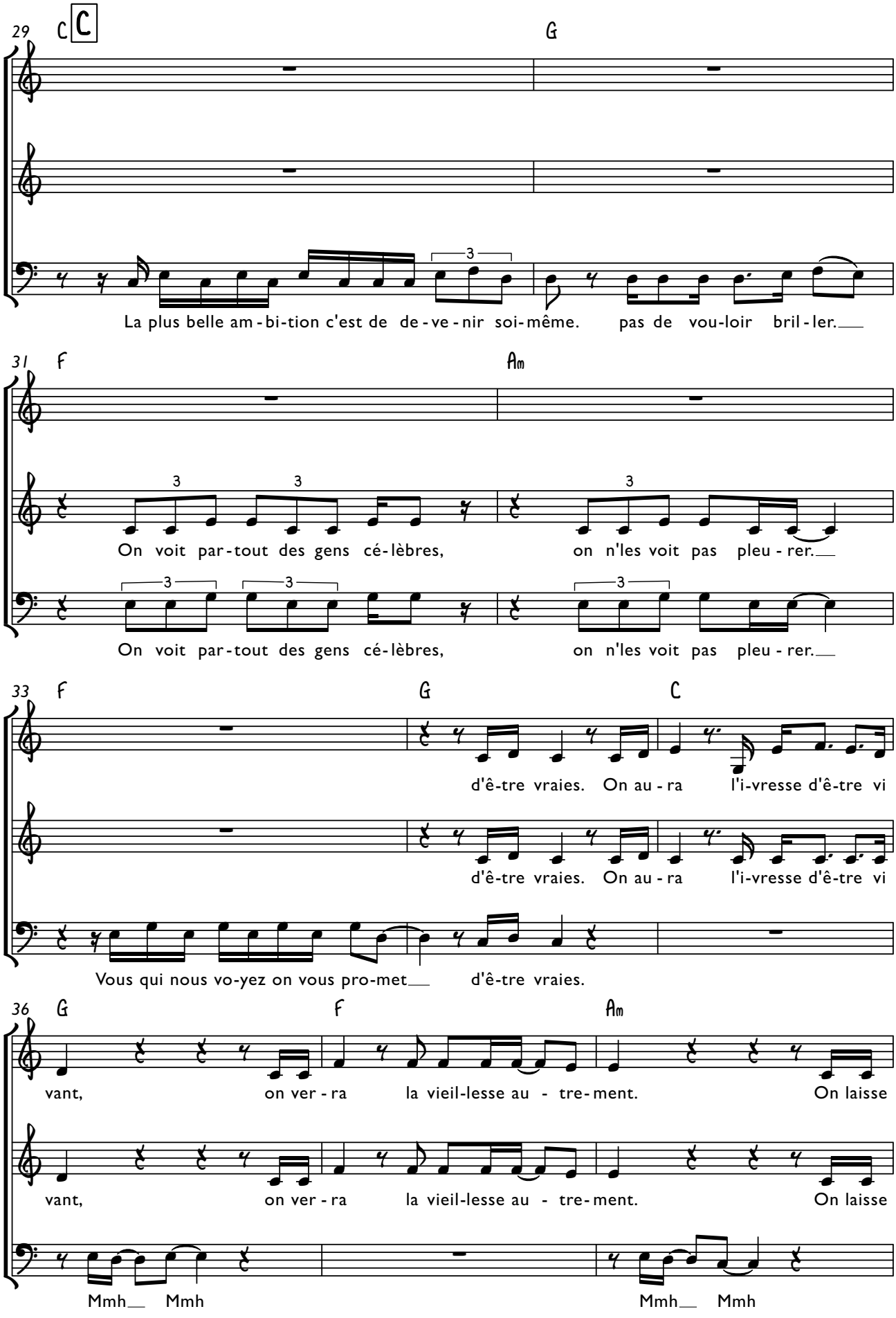
29
C
C
G
S.
A.
H.
La plus belle am - bi-tion c'est de de - ve - nir soi-même. pas de vou-loir bril - ler.
31
F
Am
On voit par-tout des gens cé-lèbres, on n'les voit pas pleu - rer.
On voit par-tout des gens cé-lèbres, on n'les voit pas pleu - rer.
33
F
G
C
d'ê-tre vraies. On au - ra l'i-vresse d'ê-tre vi
d'ê-tre vraies. On au - ra l'i-vresse d'ê-tre vi
Vous qui nous vo-yez on vous pro-met d'ê-tre vraies.
36
G
F
Am
vant, on ver - ra la vieil-lesse au - tre-ment. On laisse
vant, on ver - ra la vieil-lesse au - tre-ment. On laisse
Mmh Mmh
Mmh Mmh

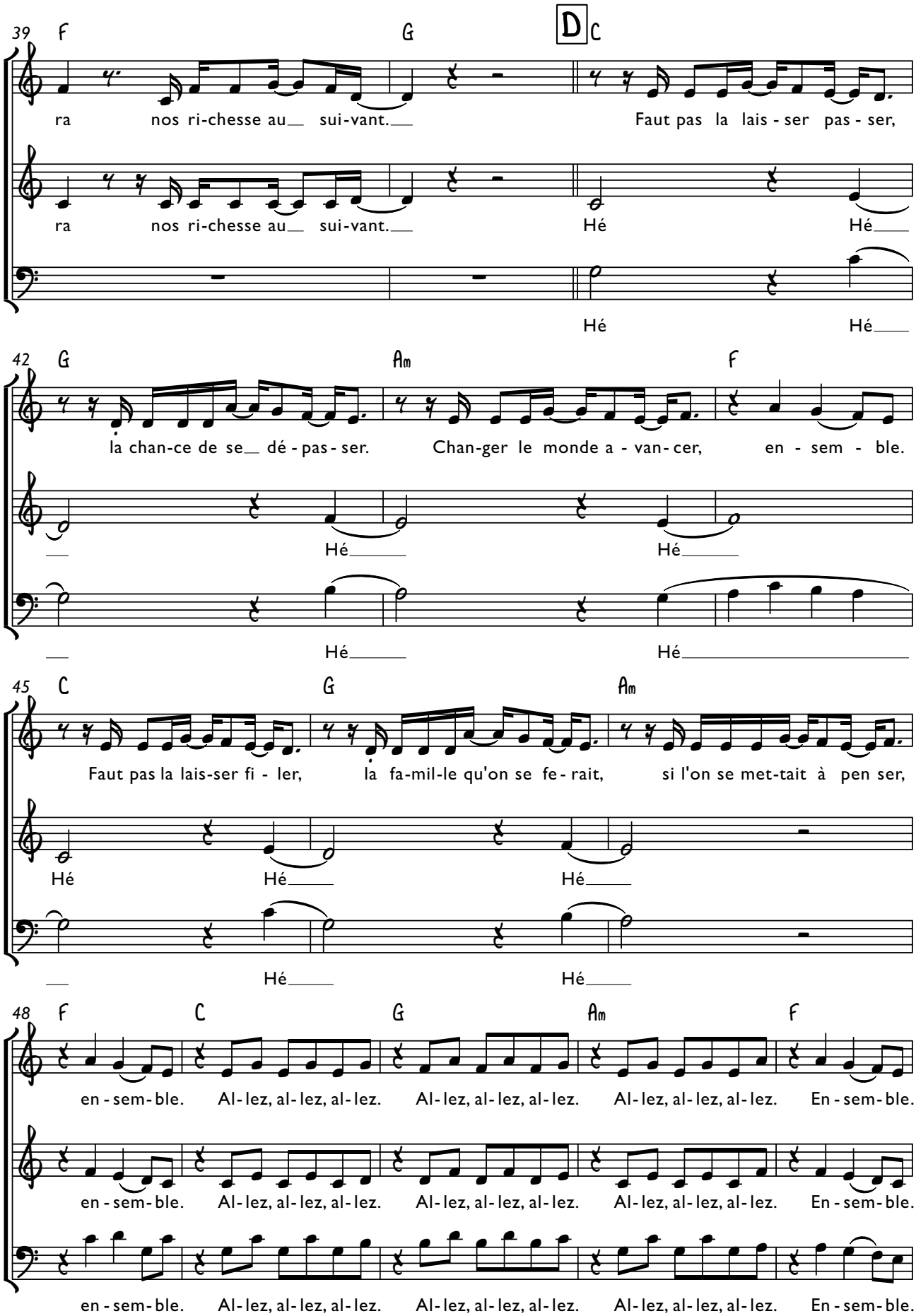
39
F
G
D
C
S.
A.
H.
ra nos ri-chesse au sui-vant.
ra nos ri-chesse au sui-vant.
Faut pas la lais-ser pas-ser,
Hé Hé
Hé Hé
42
G
Am
F
la chan-ce de se dé-pas-ser.
Chan-ger le monde a-van-cer, en-sem-ble.
Hé Hé
Hé Hé
45
C
G
Am
Faut pas la lais-ser fi-ler, la fa-mil-le qu'on se fe-rait, si l'on se met-tait à pen ser,
Hé Hé Hé
Hé Hé
48
F
C
G
Am
F
en-sem-ble. Al-lez, al-lez, al-lez. Al-lez, al-lez, al-lez. Al-lez, al-lez, al-lez. En-sem-ble.
en-sem-ble. Al-lez, al-lez, al-lez. Al-lez, al-lez, al-lez. Al-lez, al-lez, al-lez. En-sem-ble.
en-sem-ble. Al-lez, al-lez, al-lez. Al-lez, al-lez, al-lez. Al-lez, al-lez, al-lez. En-sem-ble.

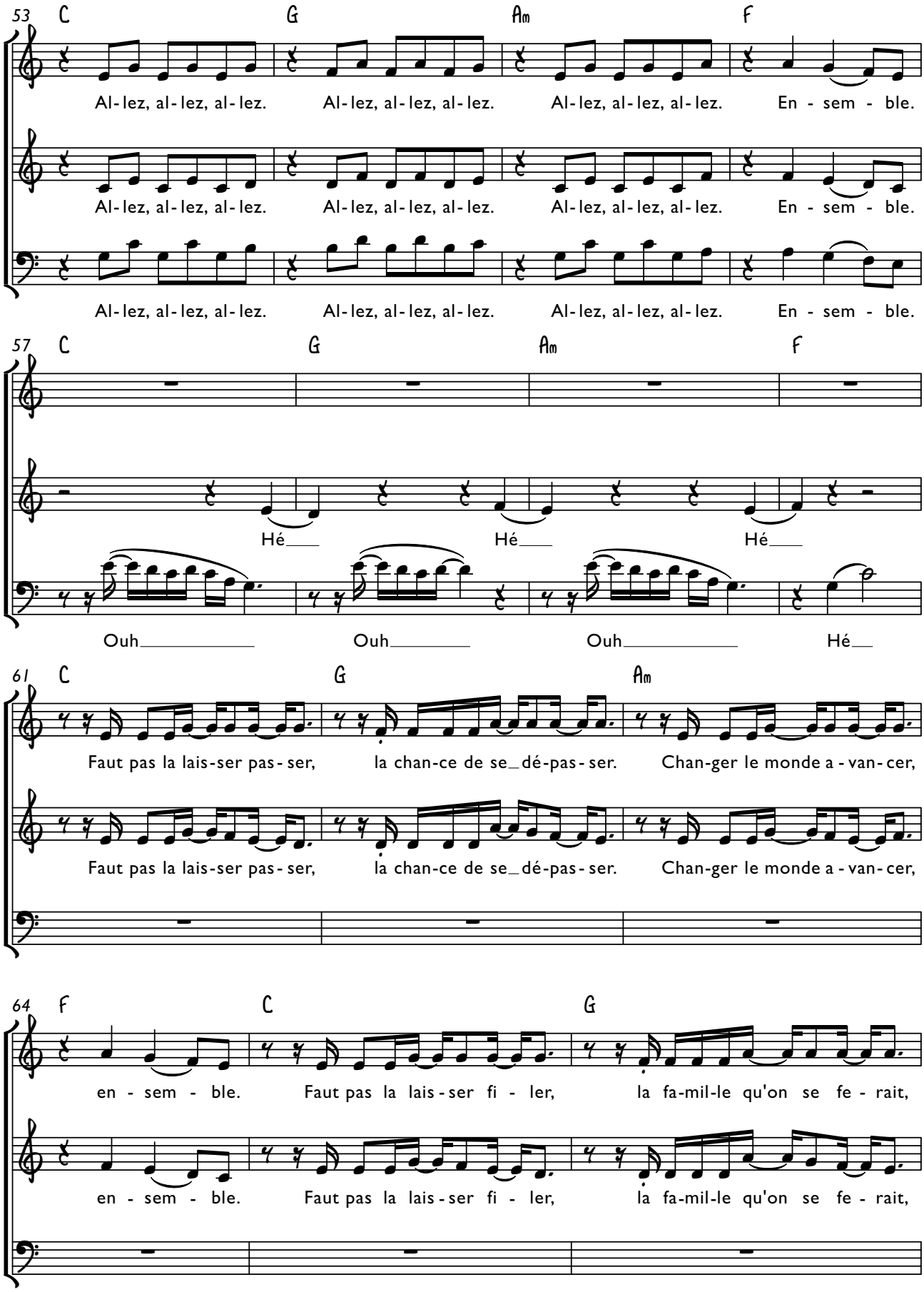
53
C
G
Am
F
S.
A.
T.
Al-lez, al-lez, al-lez. Al-lez, al-lez, al-lez. Al-lez, al-lez, al-lez. En - sem - ble.
Al-lez, al-lez, al-lez. Al-lez, al-lez, al-lez. Al-lez, al-lez, al-lez. En - sem - ble.
Al-lez, al-lez, al-lez. Al-lez, al-lez, al-lez. Al-lez, al-lez, al-lez. En - sem - ble.
57
C
G
Am
F
Hé Hé Hé
Ouh Ouh Ouh Hé
61
C
G
Am
Faut pas la lais-ser pas-ser, la chan-ce de se_dé-pas-ser. Chan-ger le monde a-van-cer,
Faut pas la lais-ser pas-ser, la chan-ce de se_dé-pas-ser. Chan-ger le monde a-van-cer,
64
F
C
G
en - sem - ble. Faut pas la lais-ser fi - ler, la fa-mil-le qu'on se fe - rait,
en - sem - ble. Faut pas la lais-ser fi - ler, la fa-mil-le qu'on se fe - rait,

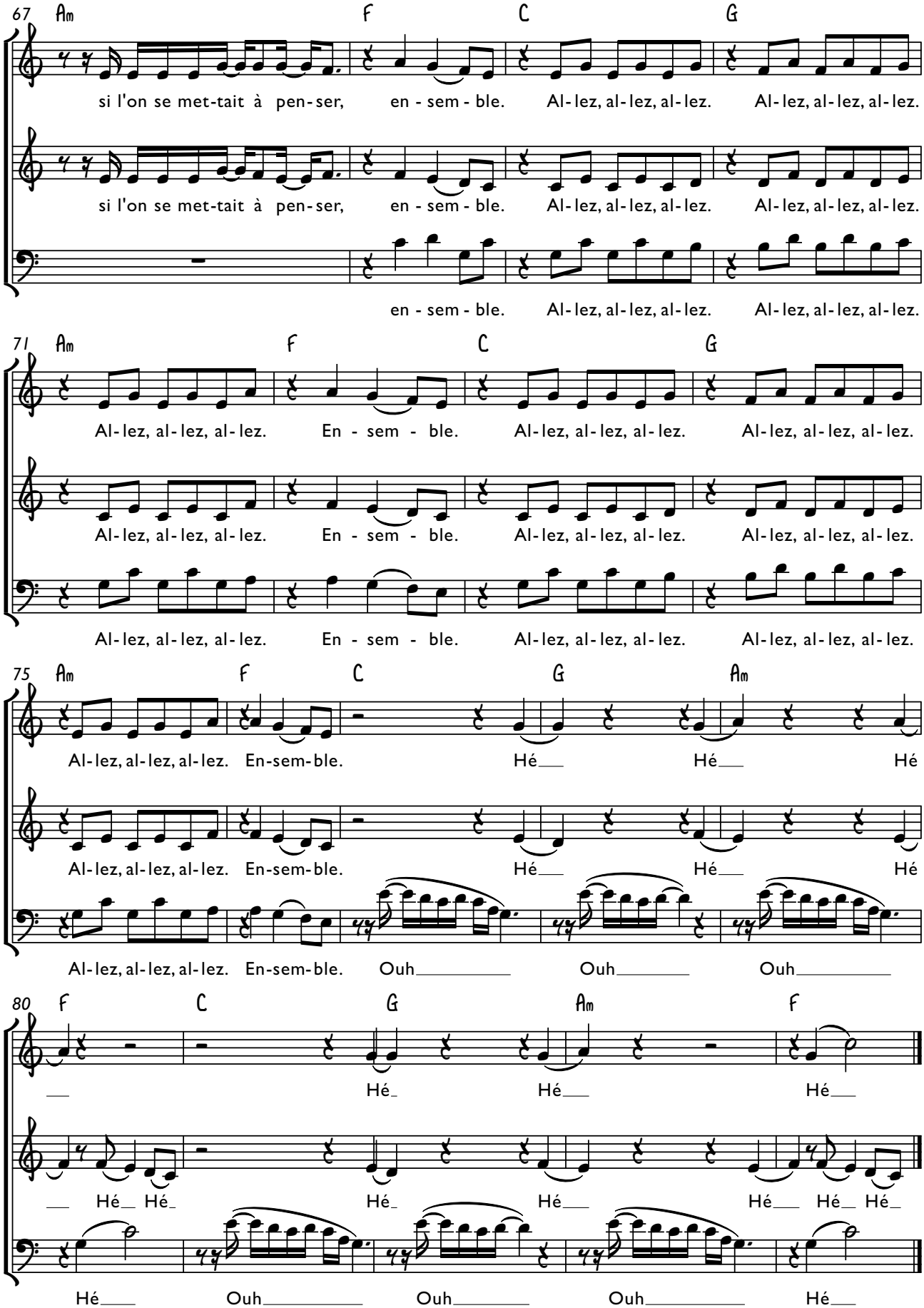
67
Am F C G
S.
si l'on se met-tait à pen-ser, en - sem - ble. Al-lez, al-lez, al-lez. Al-lez, al-lez, al-lez.
A.
si l'on se met-tait à pen-ser, en - sem - ble. Al-lez, al-lez, al-lez. Al-lez, al-lez, al-lez.
H.
en - sem - ble. Al-lez, al-lez, al-lez. Al-lez, al-lez, al-lez.
71
Am F C G
S.
Al-lez, al-lez, al-lez. En - sem - ble. Al-lez, al-lez, al-lez. Al-lez, al-lez, al-lez.
A.
Al-lez, al-lez, al-lez. En - sem - ble. Al-lez, al-lez, al-lez. Al-lez, al-lez, al-lez.
H.
Al-lez, al-lez, al-lez. En - sem - ble. Al-lez, al-lez, al-lez. Al-lez, al-lez, al-lez.
75
Am F C G Am
S.
Al-lez, al-lez, al-lez. En-sem-ble. Hé Hé Hé
A.
Al-lez, al-lez, al-lez. En-sem-ble. Hé Hé Hé
H.
Al-lez, al-lez, al-lez. En-sem-ble. Ouh Ouh Ouh
80
F C G Am F
S.
Hé Hé Hé
A.
Hé Hé Hé Hé Hé Hé
H.
Hé Ouh Ouh Ouh Hé